

# ΚΟΙΝΩΝΙΚΑ ΔΙΚΤΥΑ

Νέοι και Κοινωνικά Δίκτυα



# ΕΙΣΑΓΩΓΗ

- Η ΟΜΑΔΑ ΜΑΣ
- Μίνγκα Τζεσίλντα
- Πετροπούλου Βαλεντίνα
- Τσολάκου Αρτέλα
- Τσελάι Ειρήνη
- Τζαφεράι Γκαμπριέλα





Σχήμα 23. Χρήση Η/Υ και διαδικτύου ανά φύλο και ηλικιακή κατηγορία

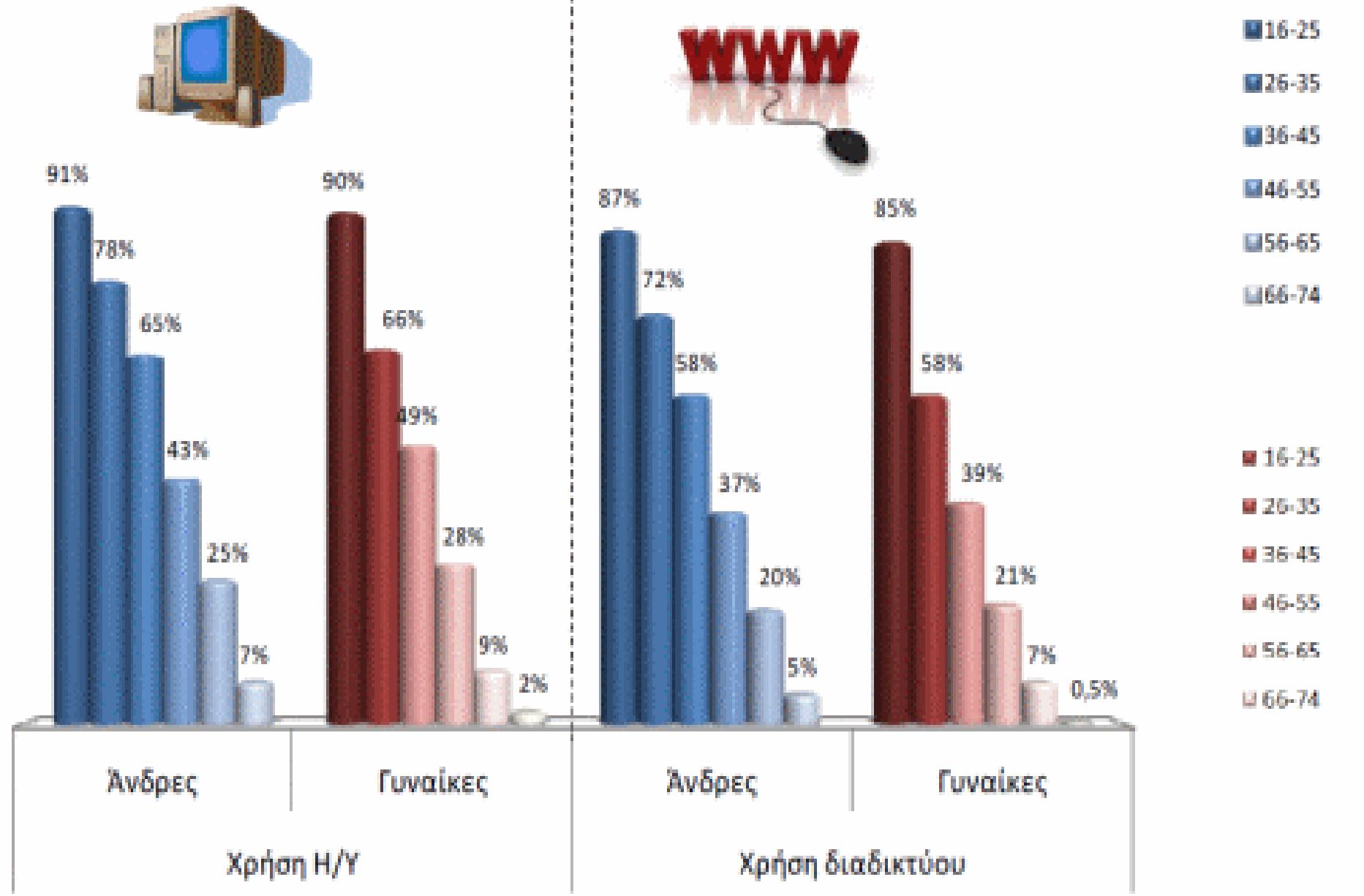
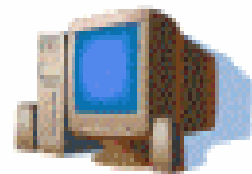

Βάση: Σύνολο δείγματος, 2008 n=5966

# Η σχέση των νέων με τα κοινωνικά δίκτυα.

- Ο Ευστράτιος Παπάνης, Επίκουρος Καθηγητής του Πανεπιστημίου Αιγαίου, έκανε έρευνα και διαπίστωσε ότι:
- Τα κορίτσια είτε χρησιμοποιούν το **Facebook** πολλές ώρες ή είναι περιστασιακοί χρήστες,
- Τα αγόρια εμφανίζονται πιο ευνοϊκά διακείμενα απέναντι στην κοινωνική δικτύωση από ό,τι τα κορίτσια και είναι περισσότερο εξαρτημένα από τη χρήση του Facebook.



# Οι νέοι έχουν αρχίσει να βαριούνται τα κοινωνικά δίκτυα;

- Σύμφωνα με έρευνα που έχει πραγματοποιηθεί, ένας στους τέσσερις νέους βαριέται τις ιστοσελίδες κοινωνικής δικτύωσης αλλά πάνω από το ένα τρίτο δηλώνει πιο ενθουσιώδης από ποτέ.
- Ένας στους τέσσερις, ηλικίας 18-29, λένε ότι από την πρώτη στιγμή που πραγματοποίησαν την εγγραφή τους άρχισαν να "βαριούνται" αυτές τις υπηρεσίες.
- Αντιθέτως, το 37% ανέφερε ότι ο ενθουσιασμός τους δεν έχει επηρεαστεί και χρησιμοποιούν όλο και περισσότερο τα μέσα κοινωνικής δικτύωσης.





# Έφηβοι και κοινωνικά δίκτυα: Συνήθειες και προτιμήσεις

- . Είναι ενδιαφέρον ότι οι έφηβοι προτιμούν εμφανώς το **facebook** ενώ δεν ενδιαφέρονται τόσο για το **twitter**.
- Είναι σημαντικό να γνωρίζουμε ότι σήμερα δεν χρειάζεται πια να αναζητούν χώρους πρόσβασης για το διαδίκτυο.
- . Γενικά, όμως, παρατηρείται μία εξασθένιση της έντασης των δραστηριοτήτων στα κοινωνικά δίκτυα σε σύγκριση με το 2006 σύμφωνα με την έρευνα.

# Τι κινδύνου κρύβουν οι ιστοσελίδες κοινωνικής δικτύωσης για τα παιδιά και τους νέους;

- Παρόλο που το να συνομιλεί κανείς στο **Διαδίκτυο** είναι αρκετά διασκεδαστικό, οι νέοι μπορεί σε κάποιες καταστάσεις να βρεθούν σε δύσκολη θέση.
- Κίνδυνοι αρχίζουν να εμφανίζονται όταν δίνουν τα προσωπικά τους στοιχεία σε αγνώστους.

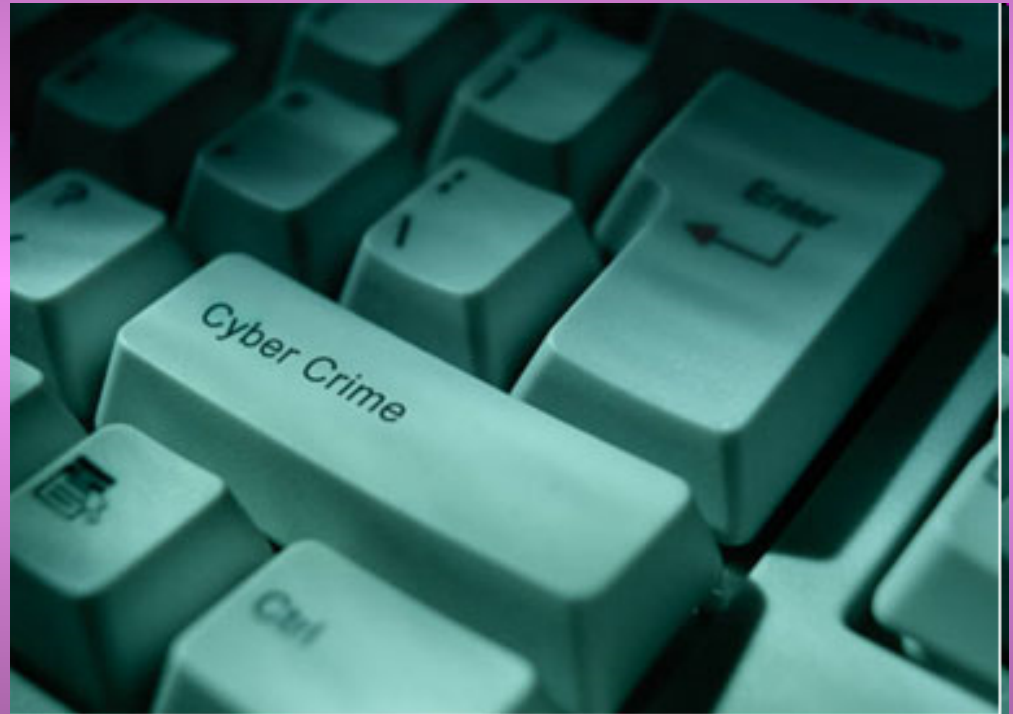

# ΜΠΟΡΟΥΝ ΤΑ ΚΟΙΝΩΝΙΚΑ ΔΙΚΤΥΑ ΝΑ ΕΠΗΡΕΑΣΟΥΝ ΤΗΝ ΨΥΧΙΚΗ ΥΓΕΙΑ ΤΩΝ ΝΕΩΝ?

- Σύμφωνα με τα αποτελέσματα μελέτης, όσοι διαθέτουν καθημερινά αρκετό χρόνο στα κοινωνικά δίκτυα, έχουν πέντε φορές περισσότερες πιθανότητες να καπνίσουν, τρεις φορές περισσότερες πιθανότητες να πίνουν συστηματικά αλκοόλ και διπλάσιες πιθανότητες να καπνίσουν κάνναβη.



# ΕΡΕΥΝΑ

**Μέσα από μια έρευνα που  
κάναμε για τα κοινωνικά δίκτυα  
ρωτώντας 50 ανθρώπους  
διαπιστώσαμε τα εξής:**

# Ερ.1: Φύλο

ΦΥΛΟ	
ΑΝΔΡΑΣ	16
ΓΥΝΑΙΚΑ	24

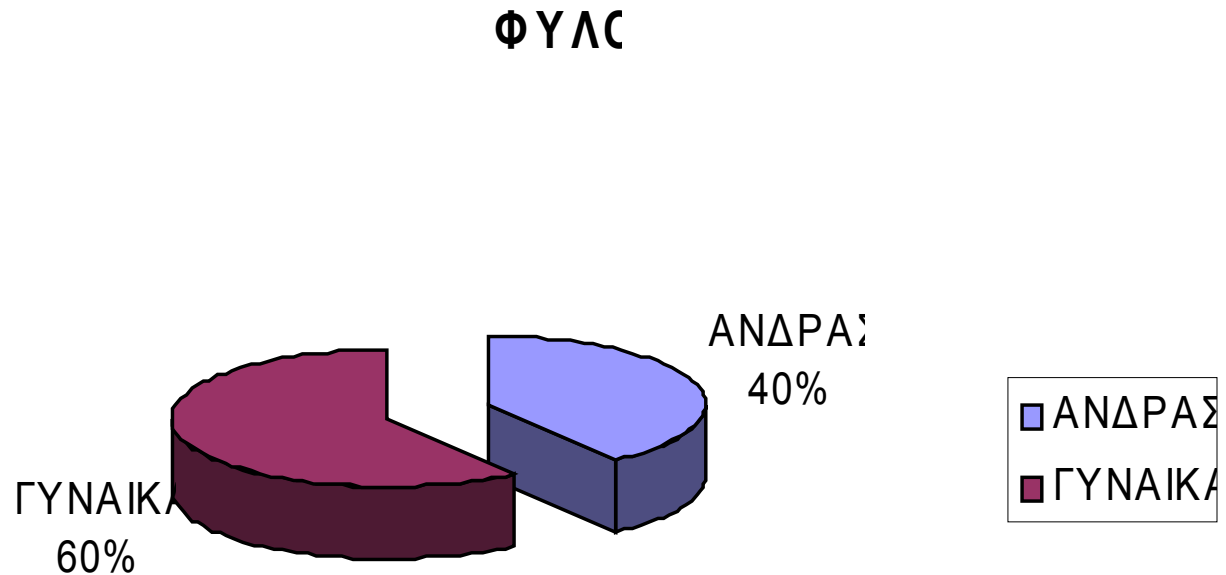

# Ερ.2: Ηλικία

ΕΡ.	
12 ΕΩΣ 15	16
16 ΕΩΣ 20	24
21 ΕΩΣ 25	
26 ΕΩΣ 30	
35 ΚΑΙ ΑΝΩ	

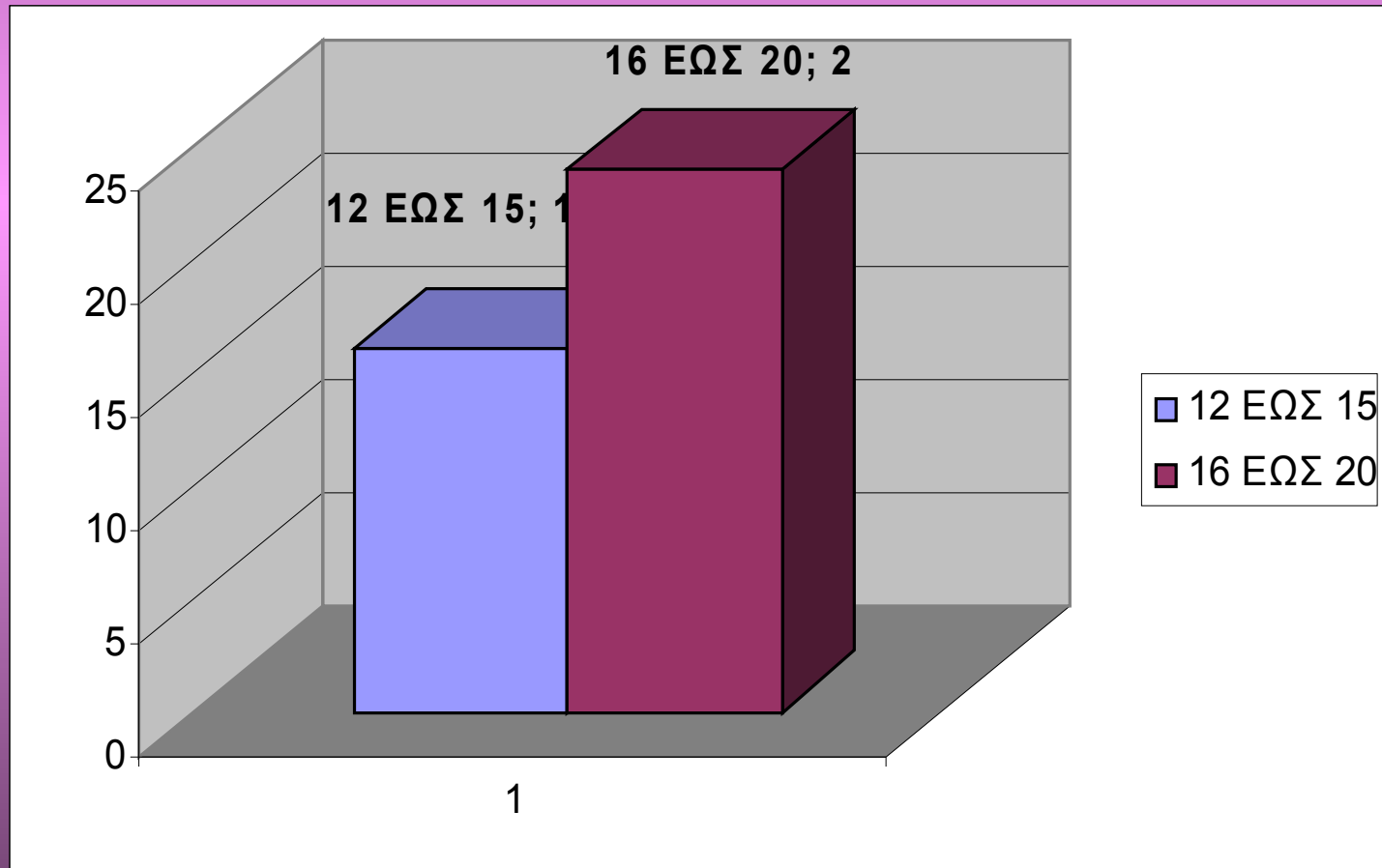

# Ερ.3: Μέλος Κοινωνικού Δικτύου

ΝΑΙ	36
ΌΧΙ	4

ΜΕΛΟΣ ΚΟΙΝΩΝΙΚΟΥ ΔΙΚΤ

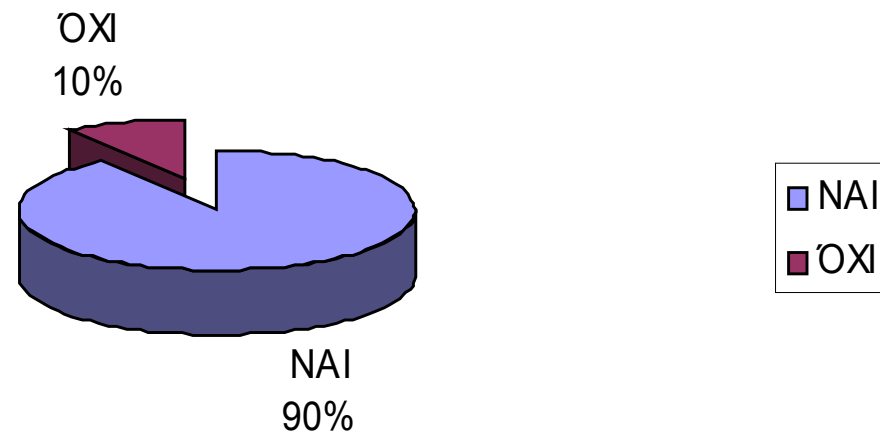

## Ερ.4:ΠΟΙΑ ΑΠΟ ΤΑ ΠΑΡΑΚΑΤΩ ΜΕΣΑ ΚΟΙΝΩΝΙΚΗΣ ΔΙΚΤΥΩΣΗΣ ΧΡΗΣΙΜΟΠΟΙΕΙΤΕ?

MSN mess	20
Facebook	36
twitter	6
hi5	6
myspace	4
άλλο	9

ΕΙΝΑΙ ΜΕΛΗ

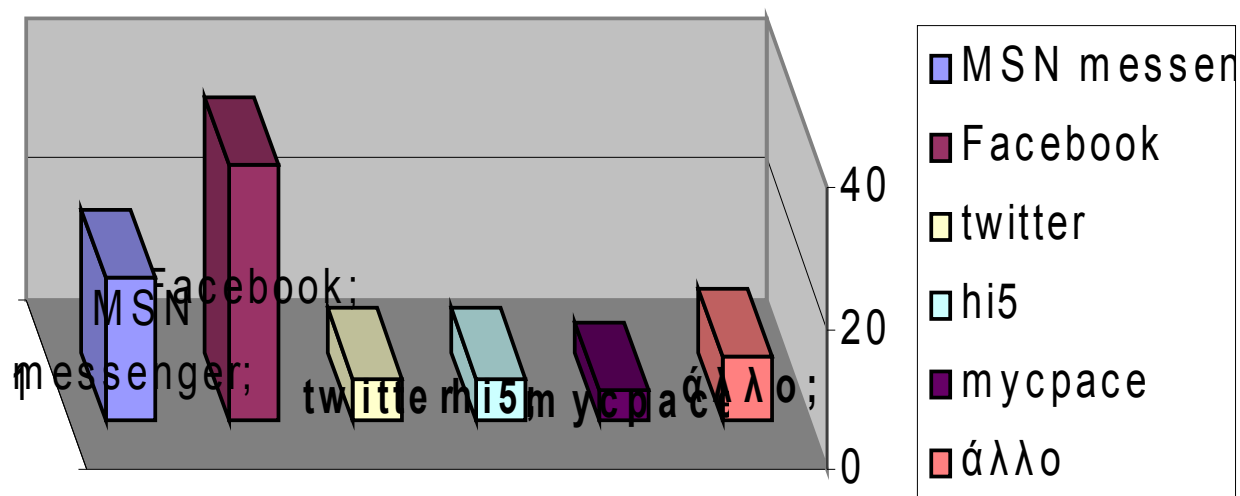



# ΕΡΩΤΗΣΗ 5 ΠΟΣΟ ΚΑΙΡΟ ΣΥΜΜΕΤΕΧΕΤΕ ΣΕ ΚΑΠΟΙΟ ΚΟΙΝΩΝΙΚΟ ΔΙΚΤΥΟ

λιγότερο από 1 χρ	5
περίπου 1 χρόνο	5
2-3 χρόνια	17
3-5 χρόνια	9
πάνω από 5 χρόνια	3
άλλο	

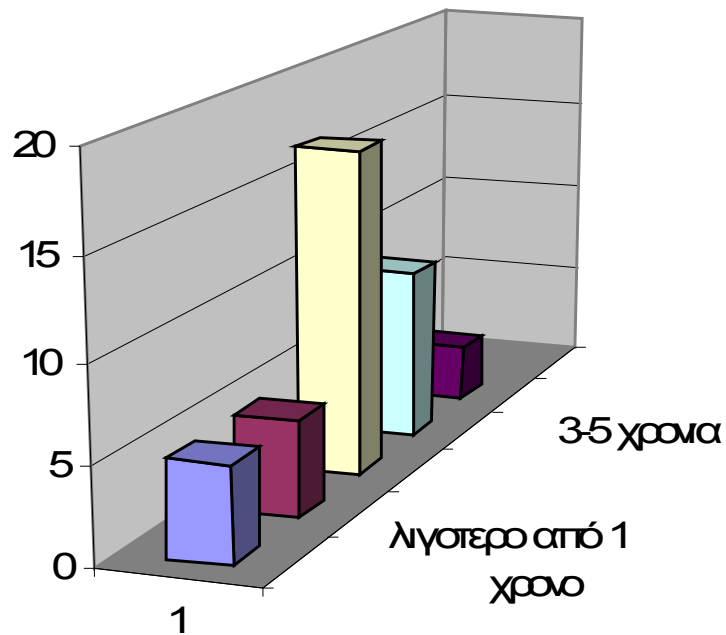

- λιγότερο από 1 χρόνο
- περίπου 1 χρόνο
- 2-3 χρόνια
- 3-5 χρόνια
- πάνω από 5 χρόνια
- άλλο

## Ερ.6: ΓΙΑ ΠΟΙΟ ΛΟΓΟ ΕΙΣΤΕ ΜΕΛΟΣ;

για να κανετε γνωριμιες	15
για να βρειτε φιλους και γνωστους	19
για να μαθετε προσωπικα οτι	3
για να επικοινωνισετε με φι	31
άλλο	1

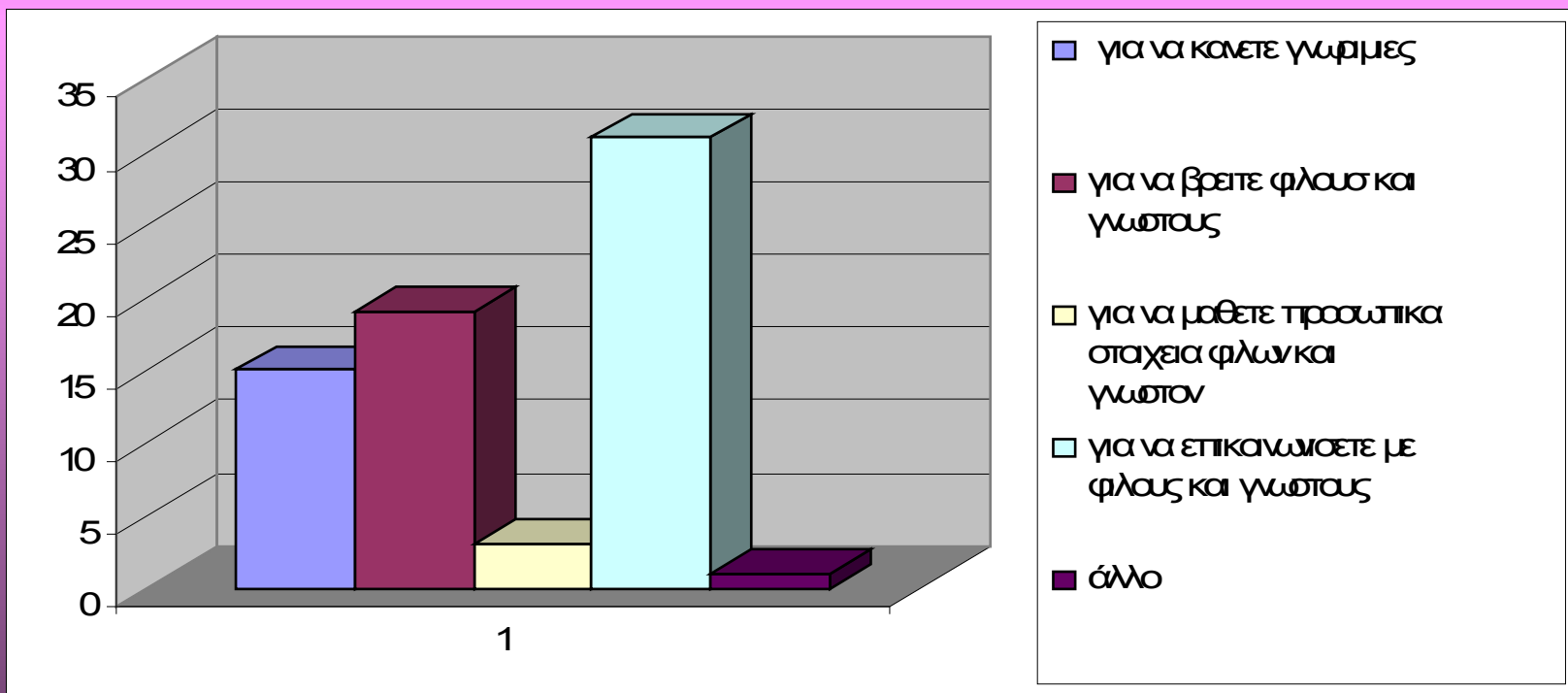

# Ερ.7: ΠΟΣΟ ΣΥΧΝΑ ΕΠΙΣΚΕΠΤΕΣΤΕ ΤΟ Κ.Δ ΣΤΟ ΟΠΟΙΟ ΕΙΣΤΕ ΜΕΛΟΣ;

πολλες φορές την ημε	23
1 φορά την ημερα	7
2-3 φορές την ημερα	4
μερικες φορές τον μη	3
άλλο	2

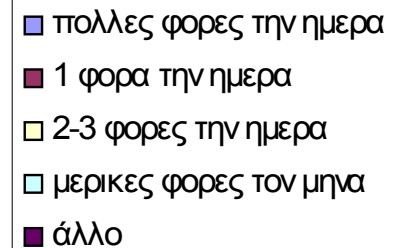
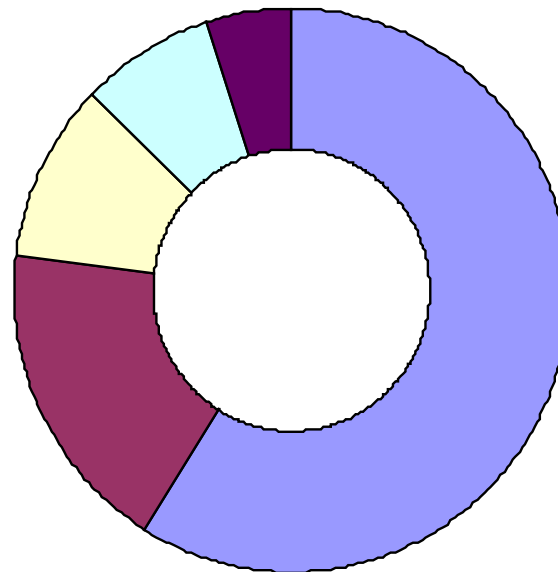

## Ερ.8: ΠΟΣΟ ΧΡΟΝΟ ΑΦΙΕΡΩΝΕΤΕ ΣΤΗΝ ΕΠΙΚΟΙΝΩΝΙΑ ΣΑΣ ΣΤΑ Κ.Δ. ;

1 ώρα την ημέρα	5
2-3 ώρες την ημέρα	12
περισσότερες από 3 ώρες	8
λίγο όσο χρειάζεστε κάθε φορά	7
άλλο	3

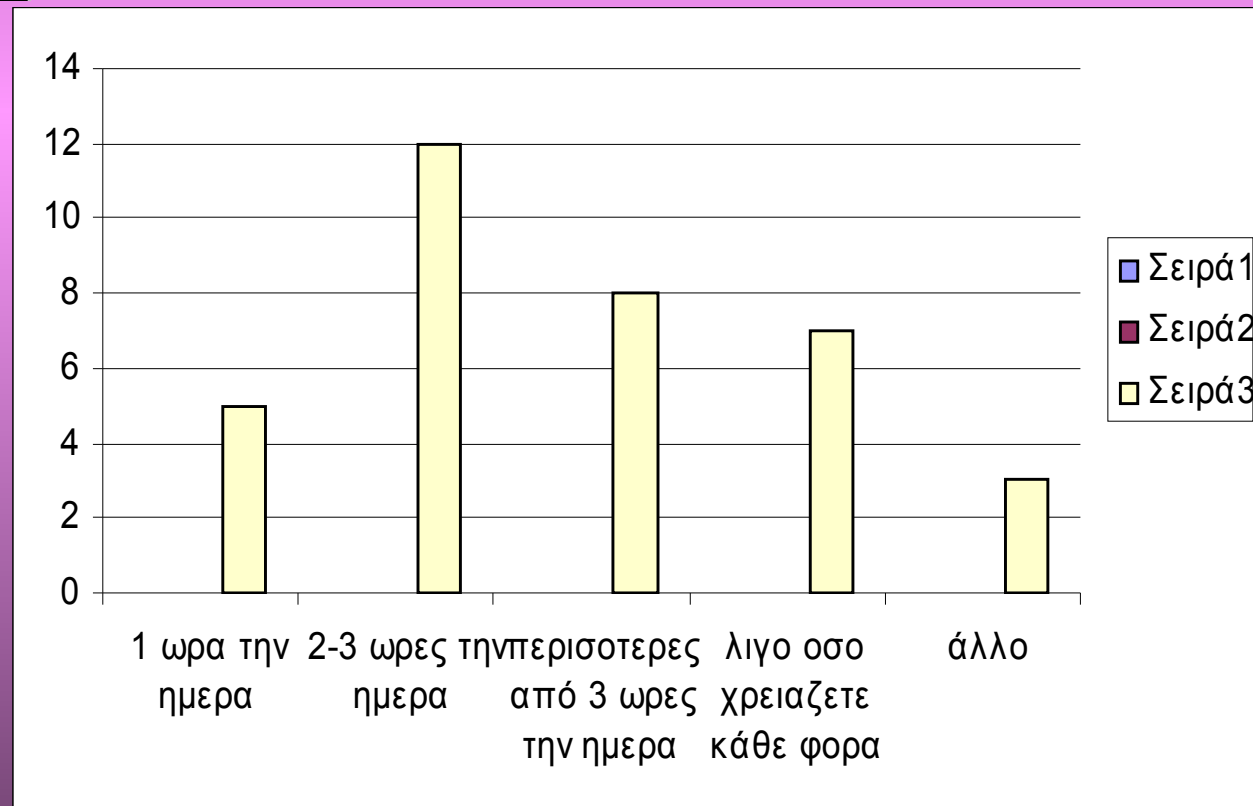

# Ερ.9: ΤΙ ΕΙΔΟΥΣ ΣΤΟΙΧΕΙΑ ΔΗΜΟΣΙΕΥΕΤΑΙ ΣΤΟ ΚΟΙΝΩΝΙΚΟ ΣΑΣ ΔΙΚΤΥΟ;

ονοματεπώνυμο	30
πρωσοπικές φωτογραφίες	25
πρωσοπικά video	8
πληροφορίες για εσας	21
πληροφορίες για τους φίλους	2
την διεύθυνση σας	1
τα στεκία σας	4
ηλικία	26
τηλεφωνο	4
σχολείο	24
ενδιαφέροντα	19
άλλο	1

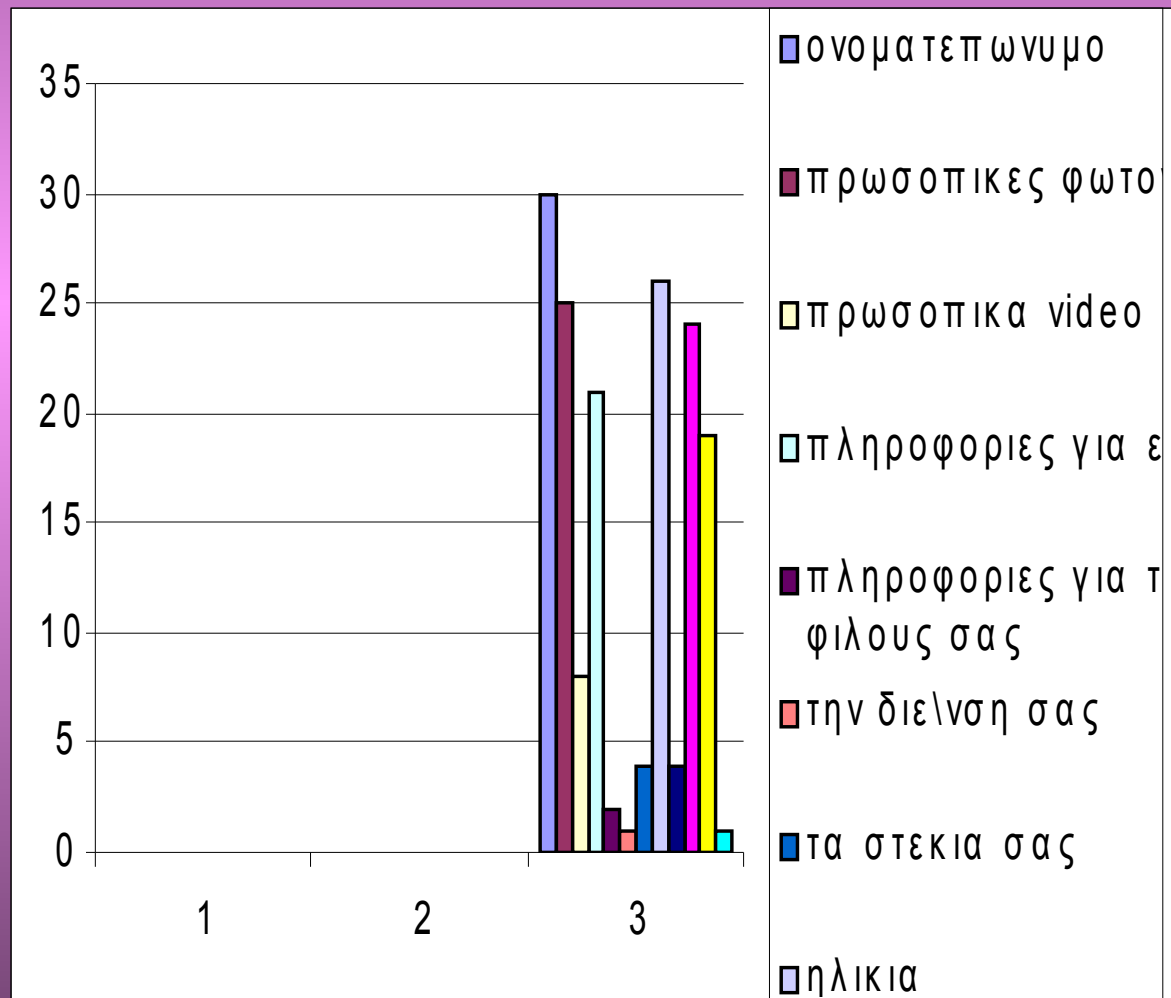

# ΕΡ.10: ΠΟΣΟΥΣ ΦΙΛΟΥΣ ΕΧΕΤΕ;

κατω ατ	4
50-100	3
πανω α	7
πανω α	25

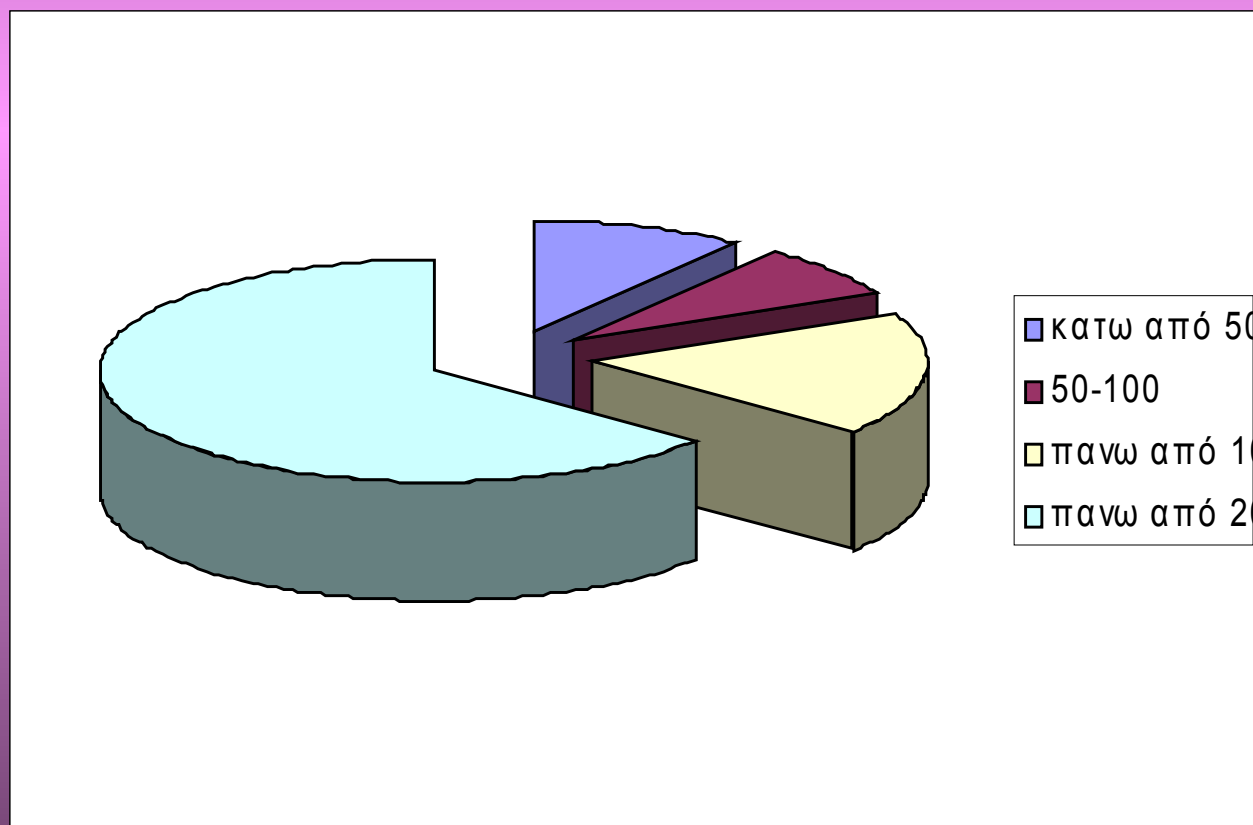

# Ερ.11: ΠΟΙΕΣ ΗΛΙΚΙΕΣ ΕΧΟΥΝ ΚΥΡΙΩΣ ΟΙ ΕΠΑΦΕΣ ΣΑΣ;

18-	22
18-25	16
25+	7

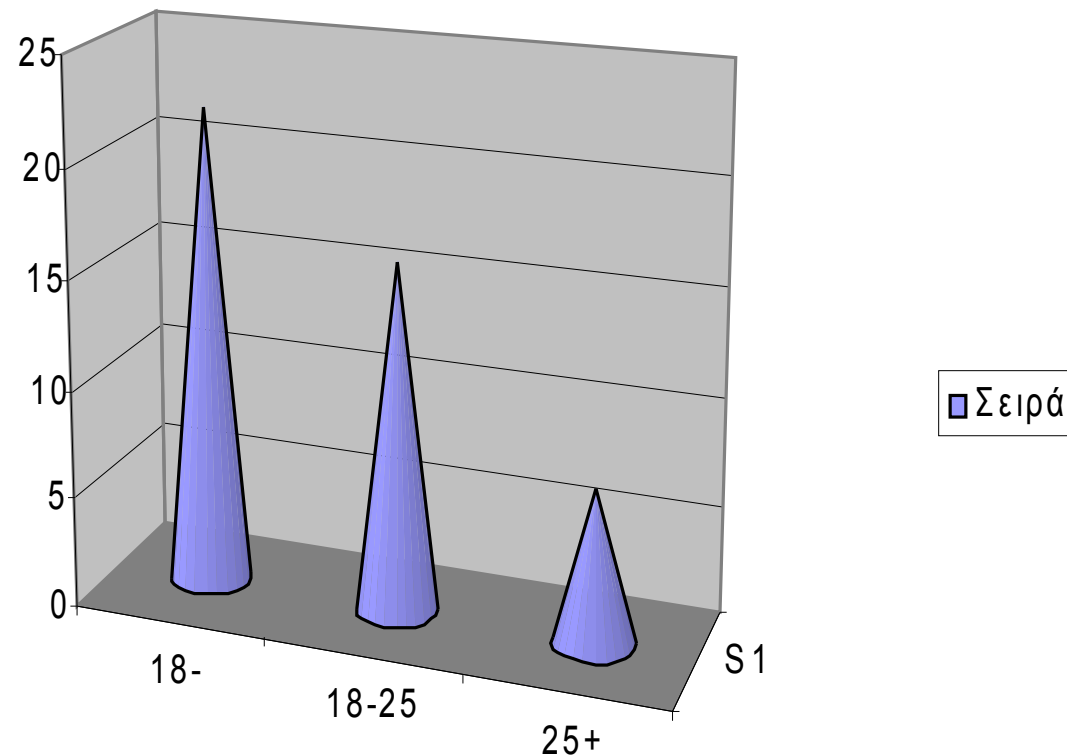

# Ερ.12: ΠΟΙΕΣ ΑΠΟ ΤΙΣ ΕΠΑΦΕΣ ΣΑΣ ΓΝΩΡΙΖΕΤΑΙ;

0-10%	2
11-25%	3
26-50%	2
51-75%	10
75-99%	12
ολους	6

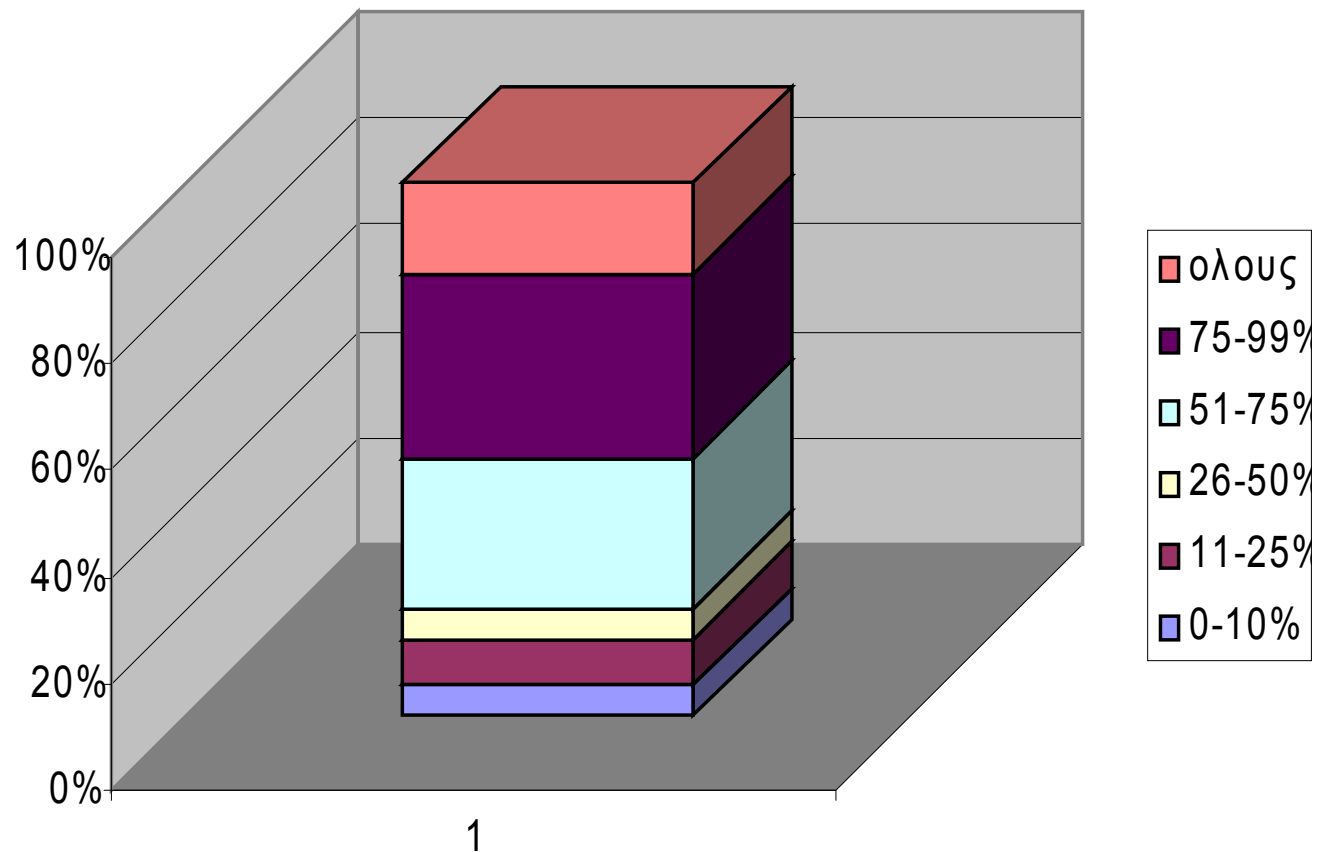



# Ερ.13: ΟΤΑΝ ΚΑΠΟΙΟΣ ΣΑΣ ΣΤΕΛΝΕΙ ΑΙΤΗΜΑ ΦΙΛΙΑΣ..;

αποδεχέστε αμέσως	6
πρωτα λαμβανετε	2
δεν το αποδεχεσται	3
άλλο	3

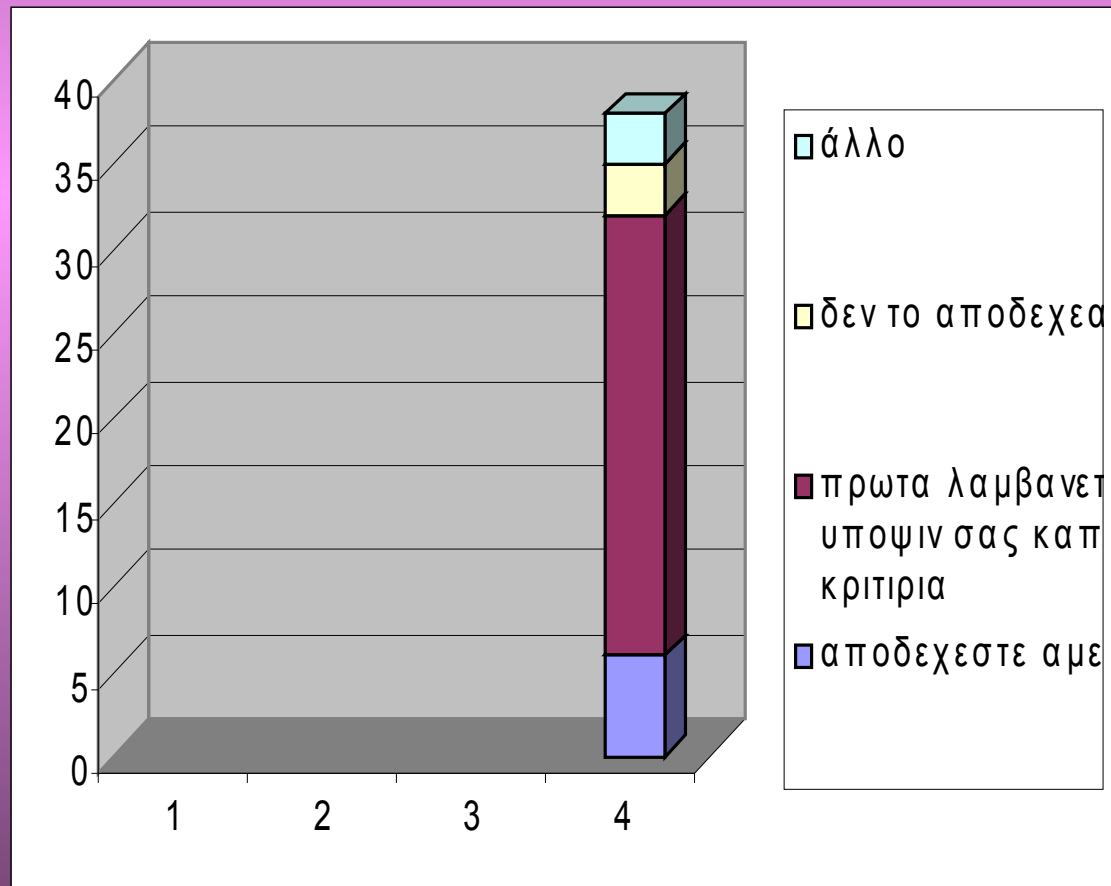

# Ερ.14:ΠΟΙΑ ΚΡΙΤΗΡΙΑ ΠΑΙΡΝΕΤΕ ΥΠΟΨΙΝ ΣΑΣ ΓΙΑ ΝΑ ΠΡΟΣΘΕΣΕΤΕ ΈΝΑΝ ΦΙΛΟ;

αν είναι γνωστο ονομα χρηστη	29
η φωτογραφια του\της	19
οι φιλοι του\της	16
το φυλλο του	3
τα κοινα ενδιαφεροντα	3
συστασεις από αλλους φιλους	11
τα δωρα που μπορεί να κανει σε διαδικτιακα παιχ	
η χωρα από την οποια καταγεται	5
την ηλικια	7
τις ομαδες που ανηκει	1
άλλο	2

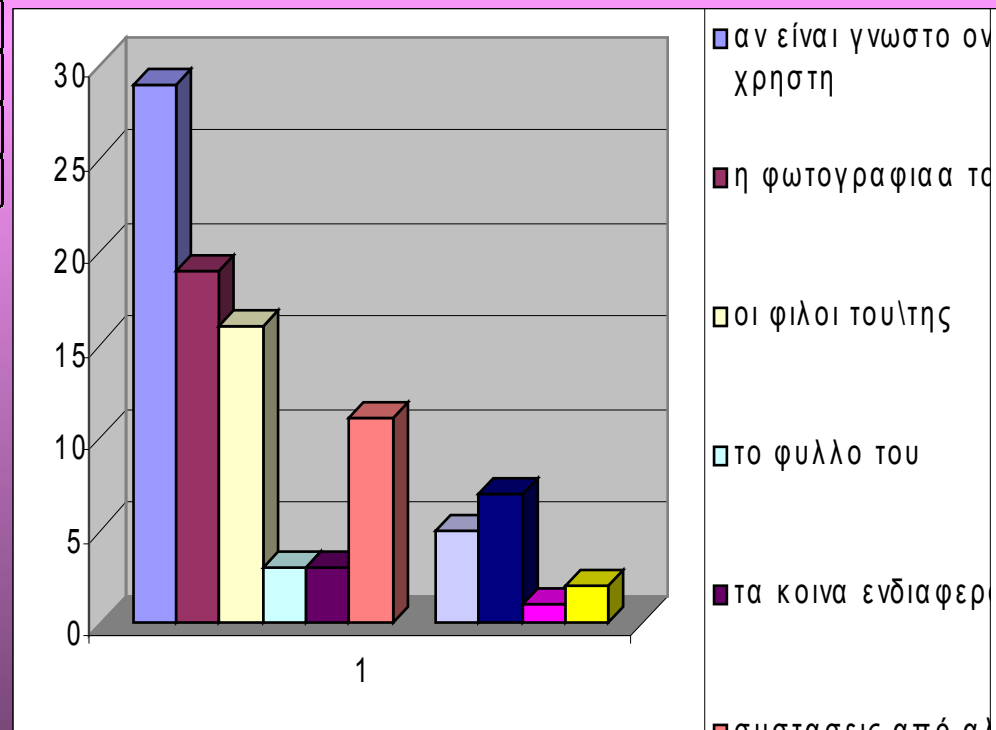

# Ερ.15:ΤΙ ΚΑΝΕΤΕ ΣΥΝΗΘΩΣ ΣΤΟ Κ.Δ;

αναζητω νεους φιλους	5
παιζω παιχνιδια	26
κανω chat	32
μοιραζομαι την σκεψη μου με φιλους	17
συμετεχω σε ομαδες\σελιδες που ταυτιζονται με εμενα	12
ενημερωνωμαι για εκδηλωσεις που συμβαινουν	13
αναζητω παλιους φιλους και γνωστους	14
ηλεκτρνικο φλερτ	5
ενδιαφερομαι για προσωπικα στοιχεια γνωστων	6
μαθαινω νεα φιλων και γνωστων που βρισκονται εκτος	16
ανεβαζω τραγουδια	24
δημοσιευω ωιδεο μεσω youtube	13
ανεβαζω φωτο	21
κανω σχολεια στις φωτογραφιες φιλων μου	27
αλλο	1

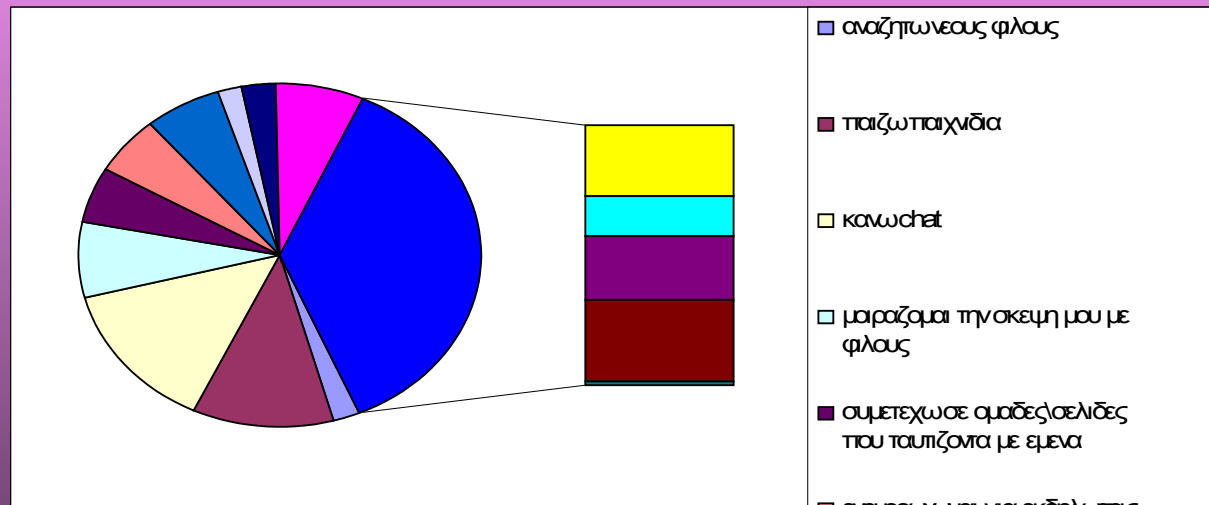

# Ερ.16: ΜΕ ΠΟΙΟΥΣ ΜΙΛΑΤΕ ΣΤΟ CHAT;

μιλαω σε ατομα που ξερω	22
μιλαω σε συνομιλικους μ	5
μιλαω σε φιλους ανεξαρτ	1
μιλαω μονο εαν μου μιλησουν	6
δεν μιλαω σε ατομα που δεν ξερω	5
αλλο	1

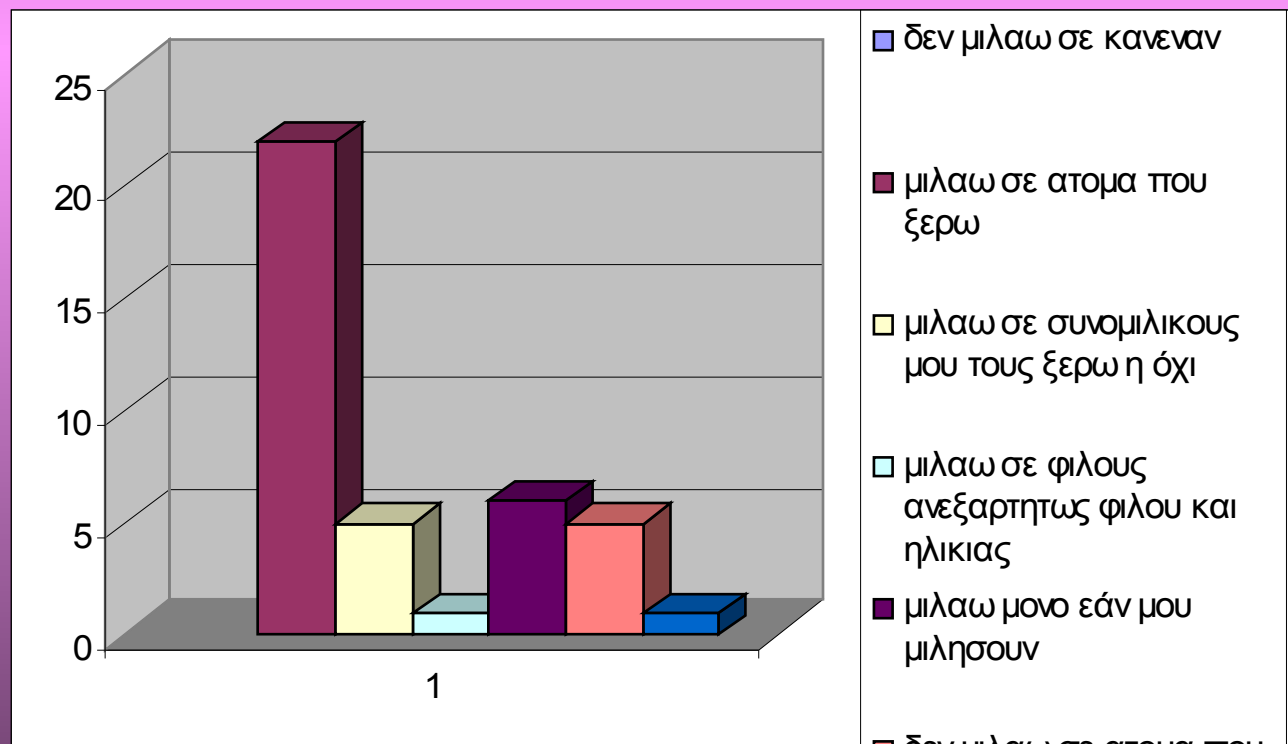

## Ερ.17: ΚΑΝΕΤΕ ΣΧΕΣΕΙΣ ΜΕΣΩ ΚΟΙΝΩΝΙΚΩΝ ΔΙΚΤΥΩΝ;

ναι	8
όχι	31
άλλο	1

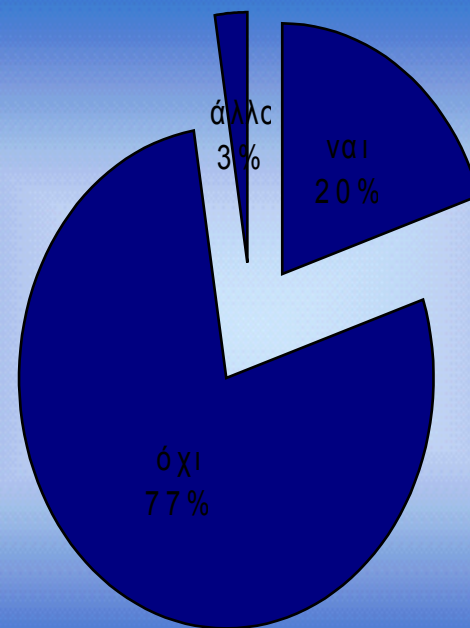

# Ερ.18: ΕΧΕΤΕ ΣΥΝΑΝΤΙΘΕΙ ΠΟΤΕ ΜΕ ΚΑΠΟΙΟΝ ΠΟΥ ΓΝΩΡΙΣΑΤΕ ΜΕΣΩ Κ.Δ;

ναι	18
όχι	22

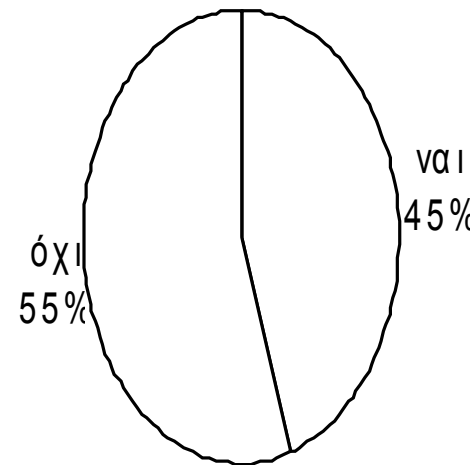

# Ερ.19: ΠΙΣΤΕΥΕΤΕ ΌΤΙ ΤΑ Κ.Δ ΑΠΟΤΕΛΟΥΝ ΜΕΣΩ ΚΟΙΝΩΝΙΚΟΠΟΙΗΣΗΣ ΤΩΝ ΝΕΩΝ;

ναι	30
όχι	9
ίσως	1

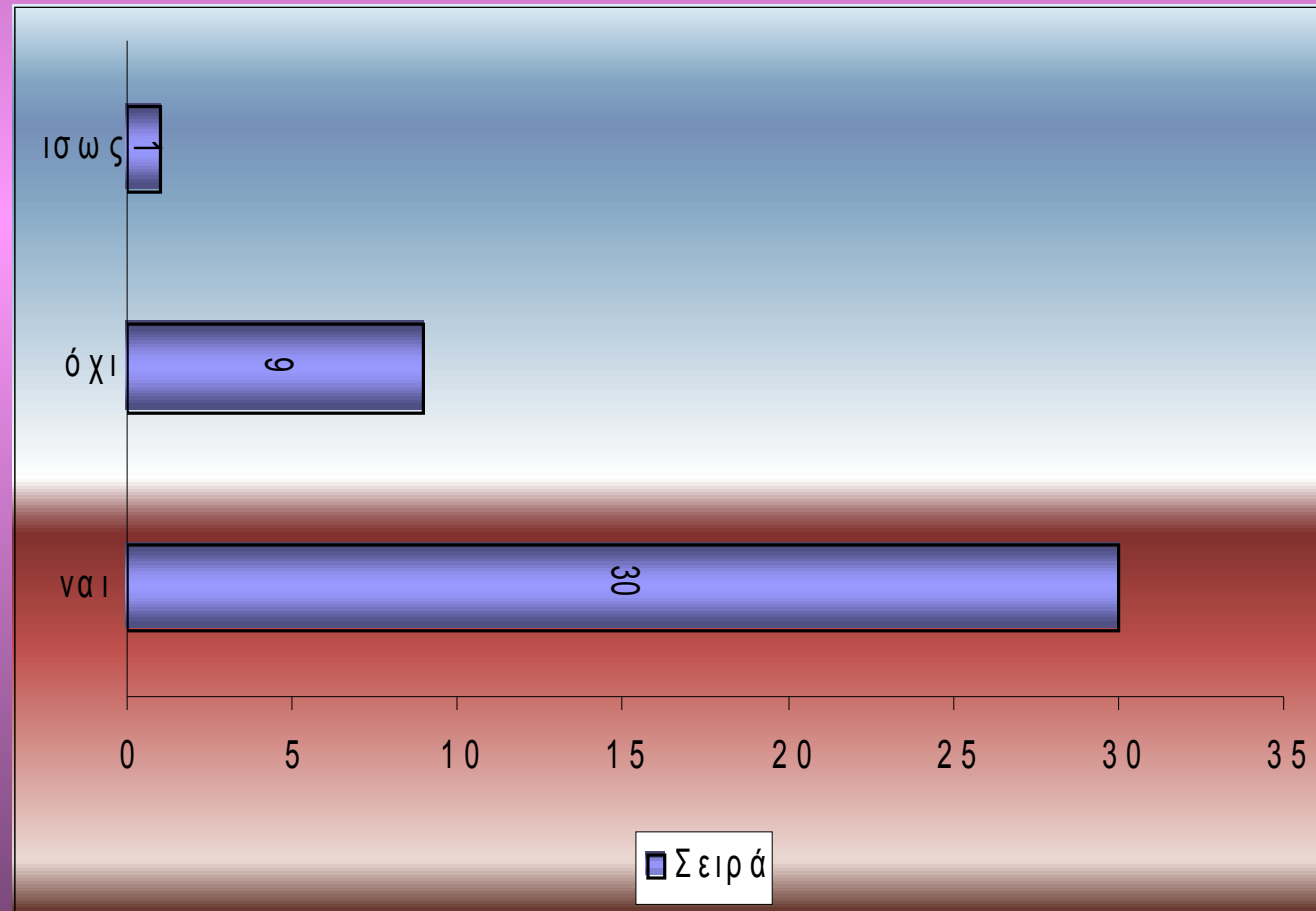

# Ερ.20: ΝΟΜΙΖΕΤΕ ΠΩΣ ΤΑ Κ.Δ ΒΕΛΤΙΩΝΟΥΝ ΤΙΣ ΣΧΕΣΕΙΣ ΤΩΝ ΝΕΩΝ;

ναι	17
όχι	21
ίσως	2

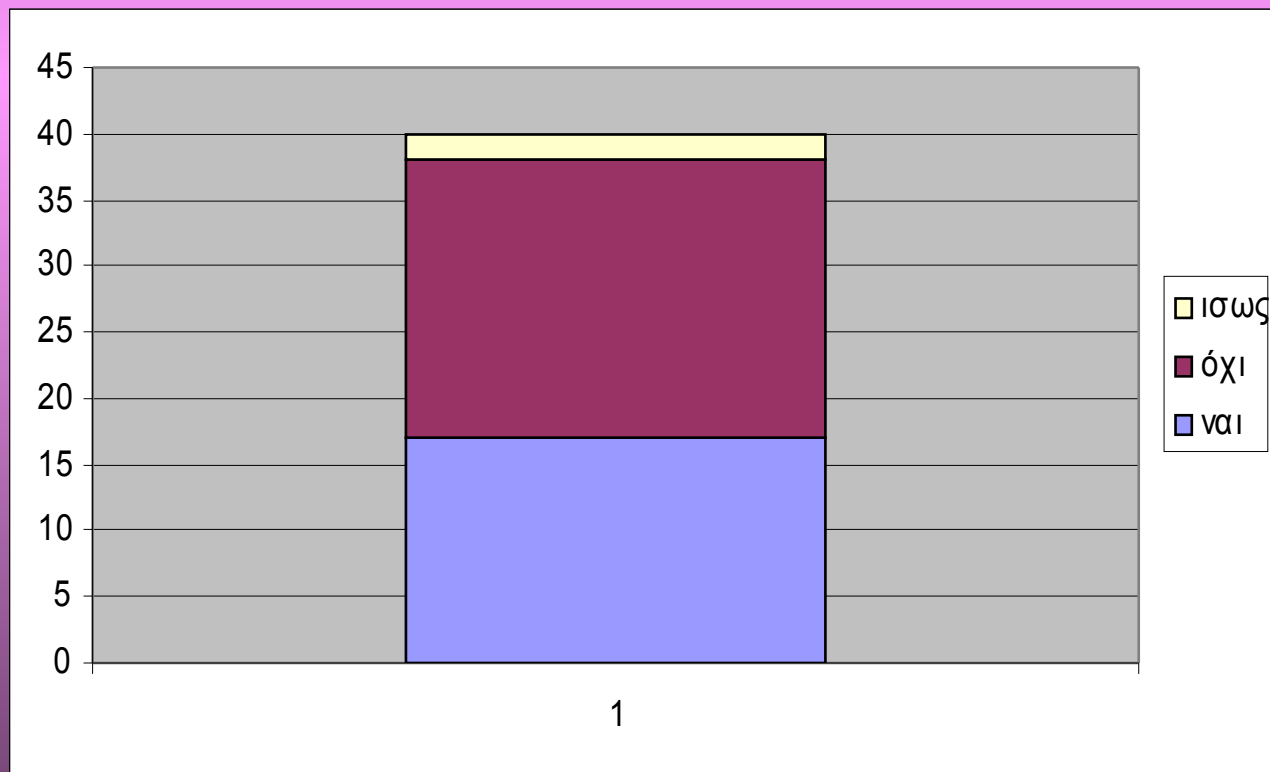



# Ερ.21: ΣΥΜΒΑΛΟΥΝ ΣΤΗΝ ΚΟΙΝΩΝΙΚΗ ΜΑΣ ΖΩΗ ΤΑ Κ.Δ;

12

28

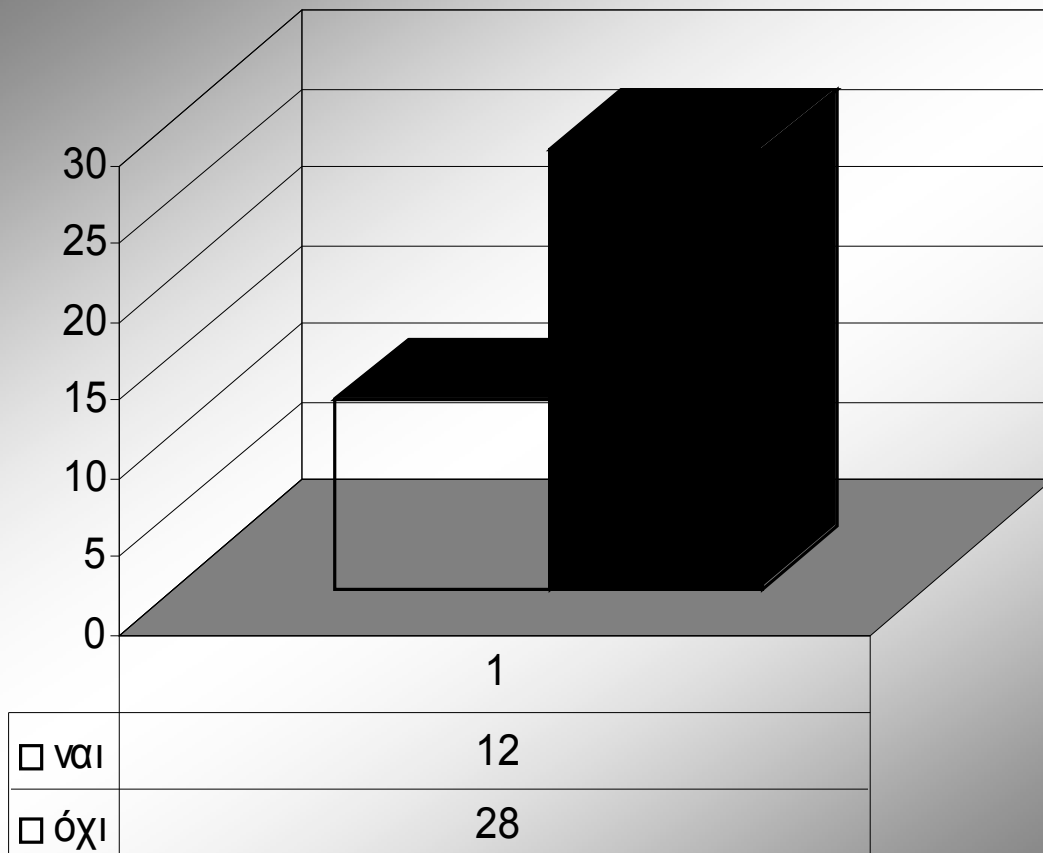

# Ερ.22: ΠΙΣΤΕΥΕΤΕ ΌΤΙ ΤΑ Κ.Δ ΕΊΝΑΙ ΕΠΙΚΥΝΔΙΝΑ;

ναι	17
όχι	1
ίσως	22

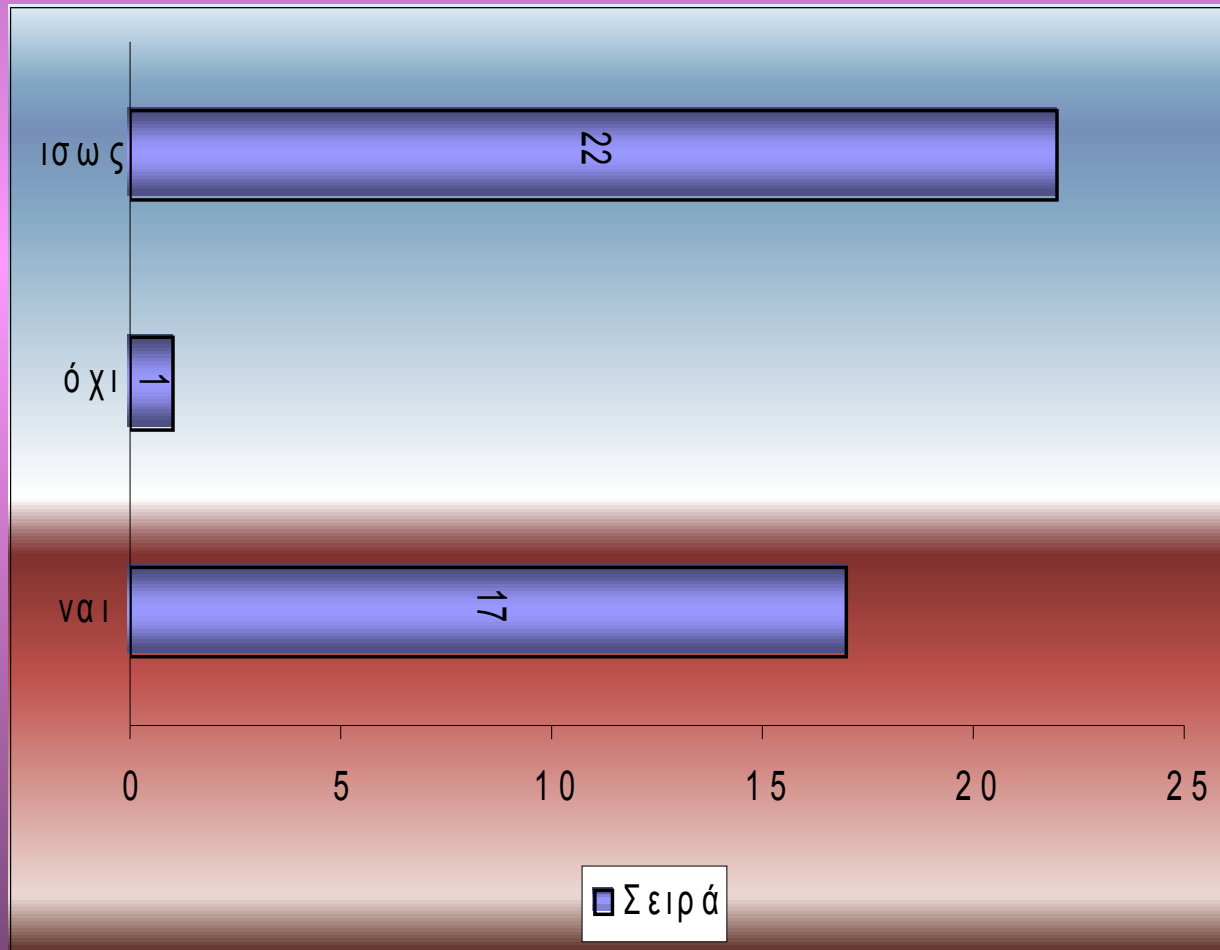

# ΝΕΟΙ ΚΑΙ ΚΟΙΝΩΝΙΚΑ ΔΙΚΤΥΑ

ΕΙΡΗΝΗ ΤΣΕΛΑΙ

ΒΑΛΕΝΤΙΝΑ

ΠΕΤΡΟΠΟΥΛΟΥ

ΓΚΑΜΠΡΙΕΛΑ ΤΖΑΦΕΡΑΙ

ΤΖΕΣΙΑΝΤΑ ΜΙΝΤΚΑ

ΑΡΤΕΛΑ ΤΣΟΛΑΚΟΥ